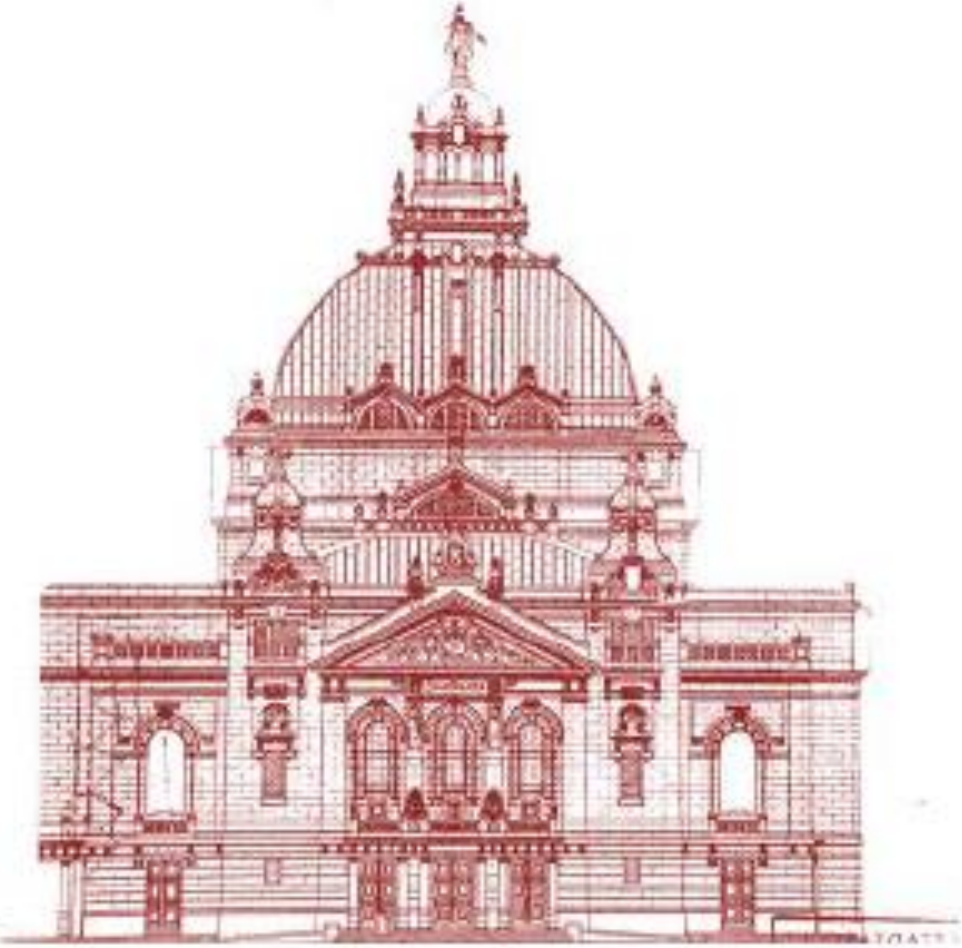

AKTIONSGEMEINSCHAFT SCHAUSPIELHAUS FRANKFURT e.V.

DEM WAHREN SCHOENEN GUTEN.
Rettet das Opernhaus
Spenden nehmen entgegen: sämtliche Banken und Sparkassen

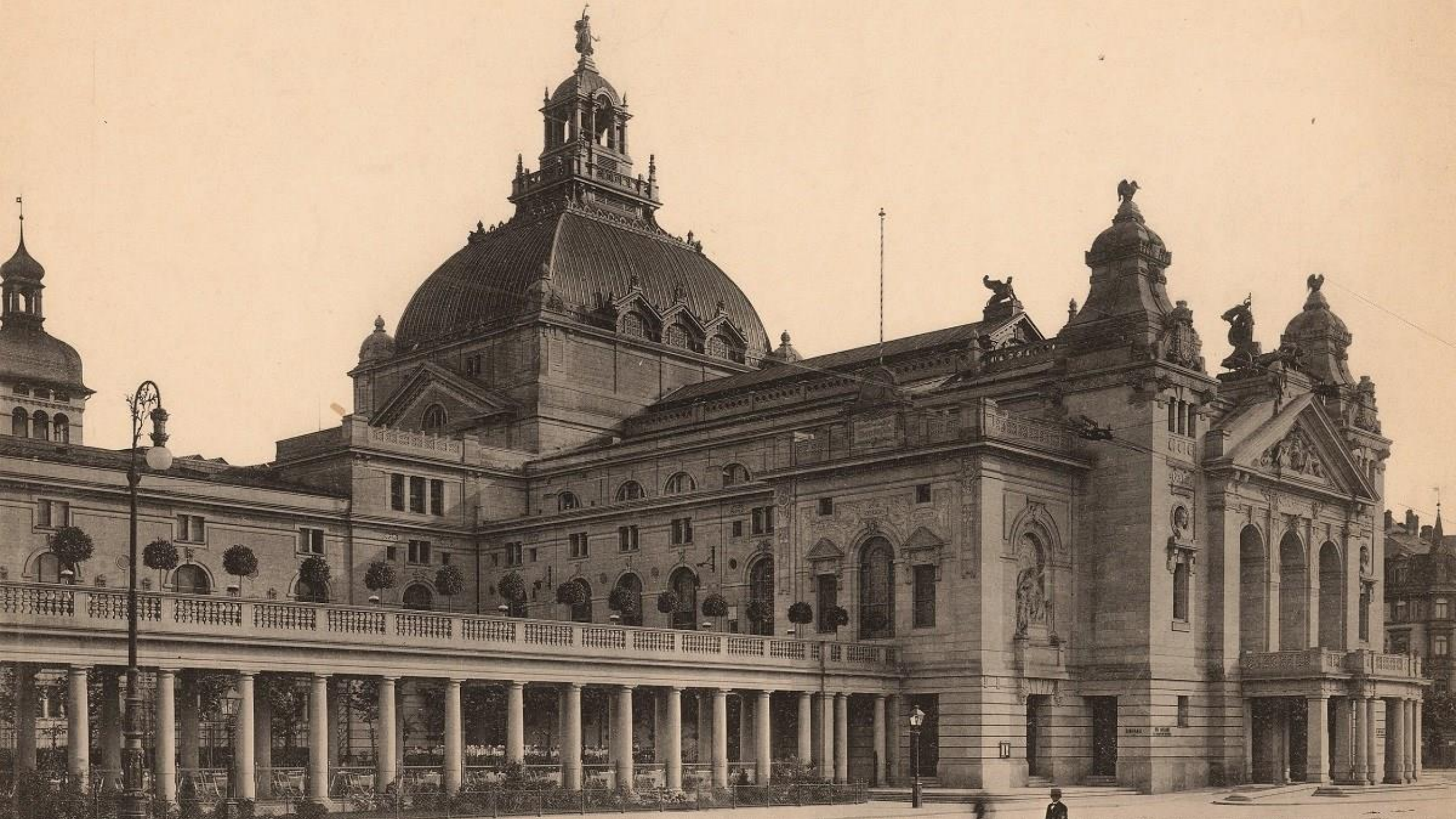

THEATER DOPPELANLAGE

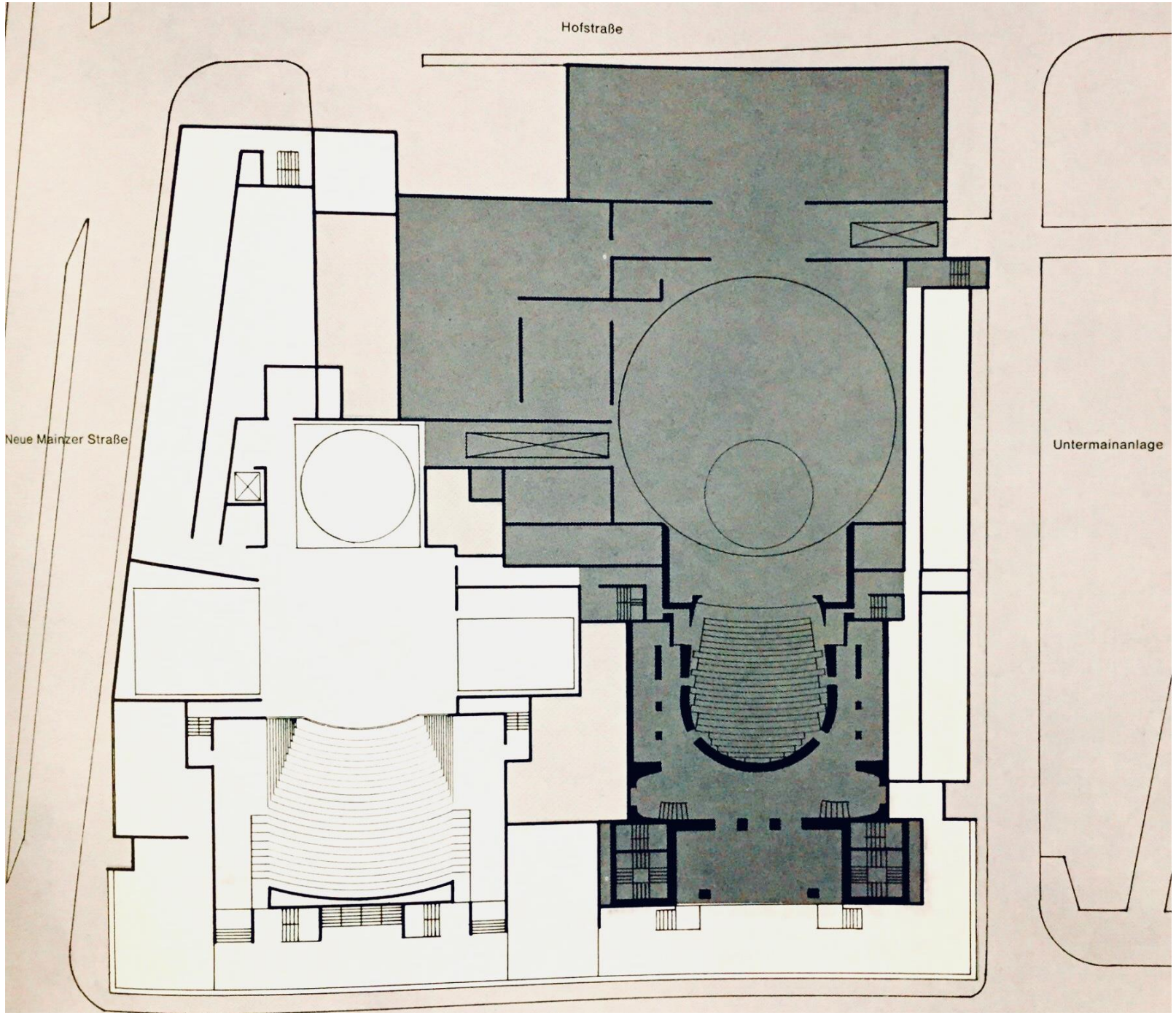
Hofstraße
Neue Mainzer Straße
Untermainanlage

P

MOLIERE

Schauspiel Frankfurt
Oper Frankfurt
Auf deinen Standort kann nicht zugegriffen werden.

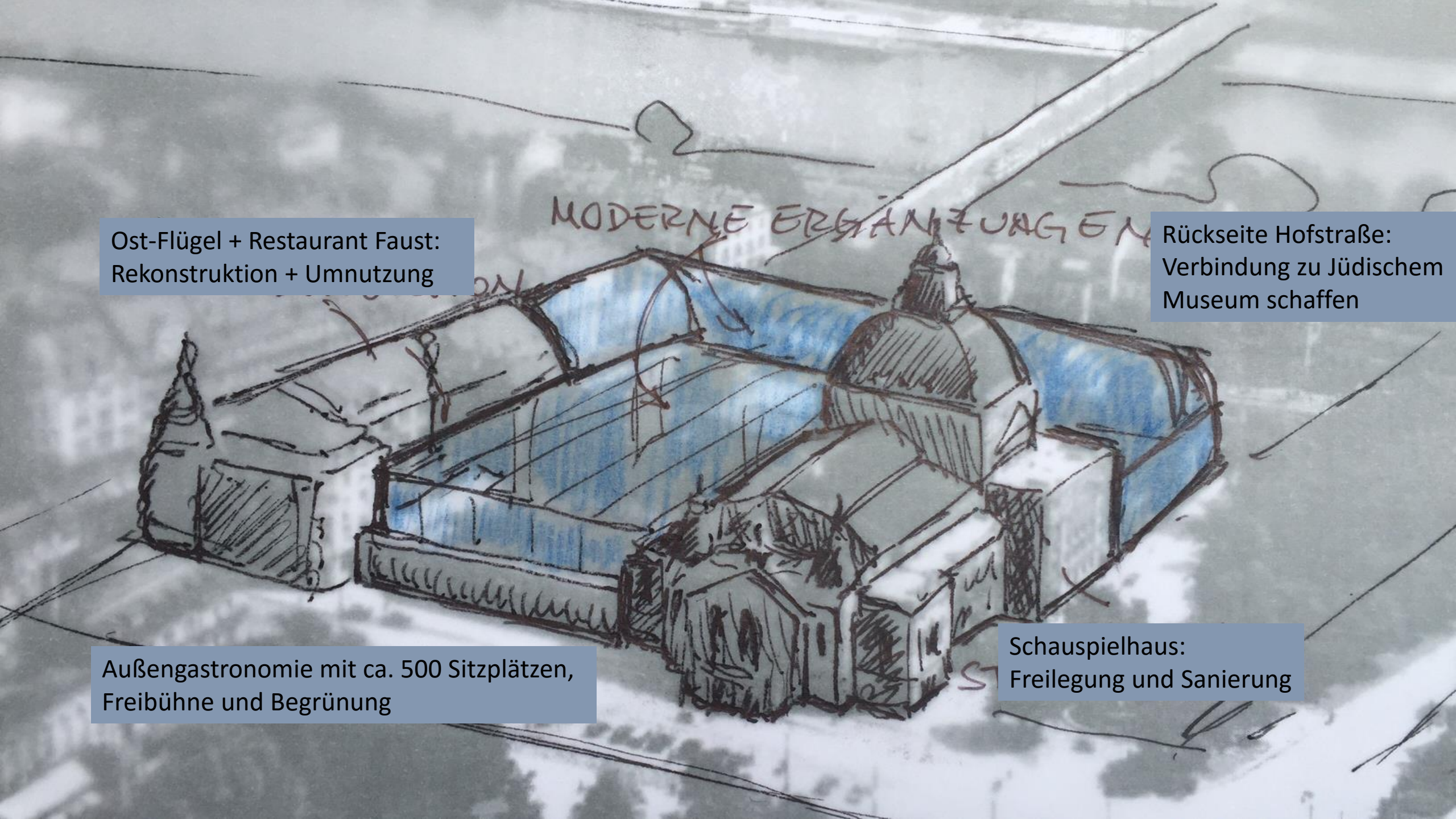
MODERNE ERGÄNZUNGEN
Ost-Flügel + Restaurant Faust:
Rekonstruktion + Umnutzung
Rückseite Hofstraße:
Verbindung zu Jüdischem
Museum schaffen
Schauspielhaus:
Freilegung und Sanierung
Außengastronomie mit ca. 500 Sitzplätzen,
Freibühne und Begrünung

THEATER AM SCHIFFBAUERDAMM

❖ Das Theater am Schiffbauerdamm ist ein Berliner Theater mit traditionsreicher und wechselhafter Geschichte, das heute Spielstätte des Berliner Ensembles ist. Das Theater befindet sich am Bertolt-Brecht-Platz. Der neobarocke Bau des Architekten Heinrich Seeling gilt als eines der prächtigsten Theater Deutschlands und steht heute unter Denkmalschutz.

MUSIS·SACRUM

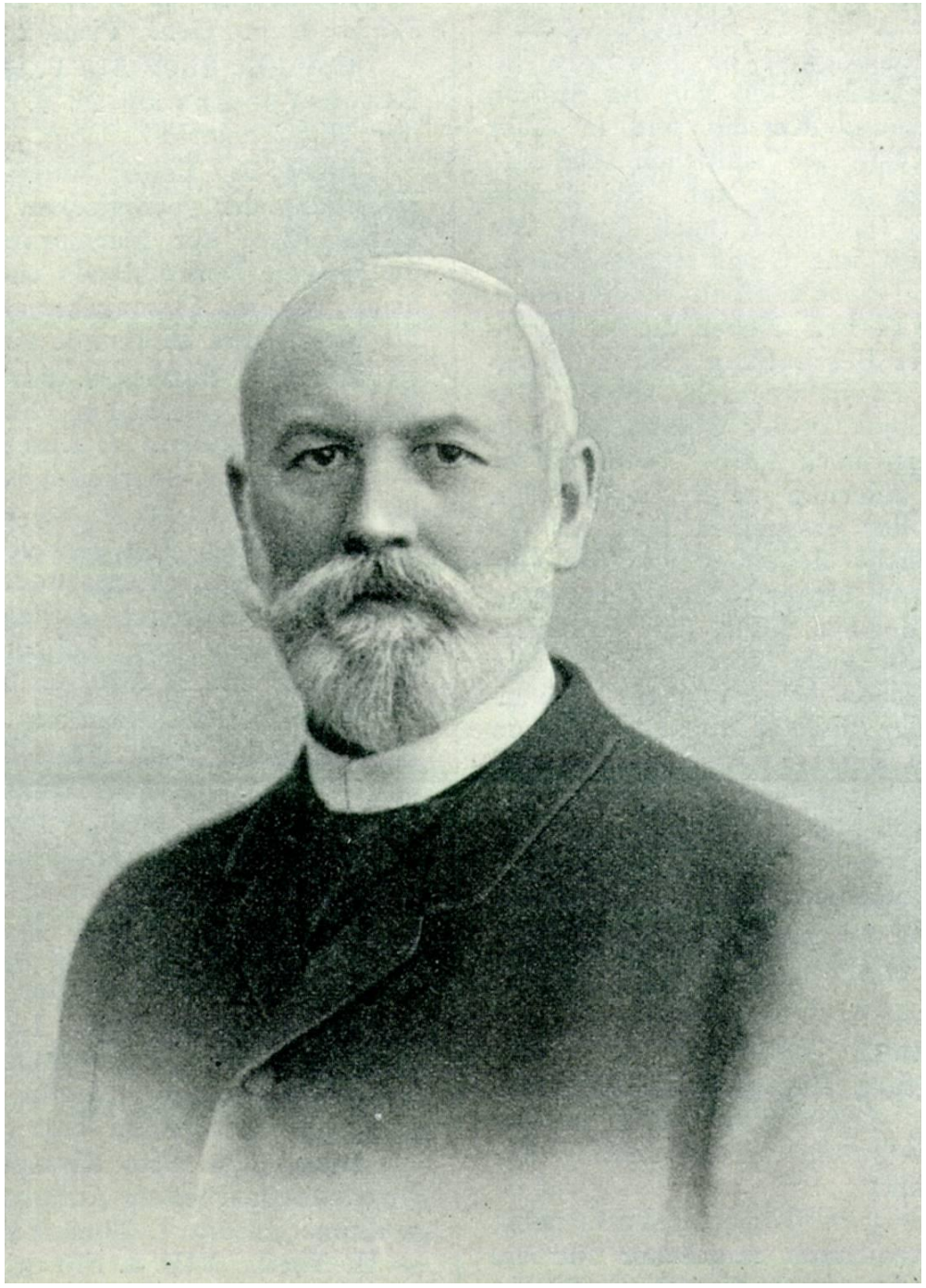

otto
apel
Frankfurter
Projekte
von
Otto Apel /
ABB Architekten
Frankfurt
Projects
by
DAM
ABB

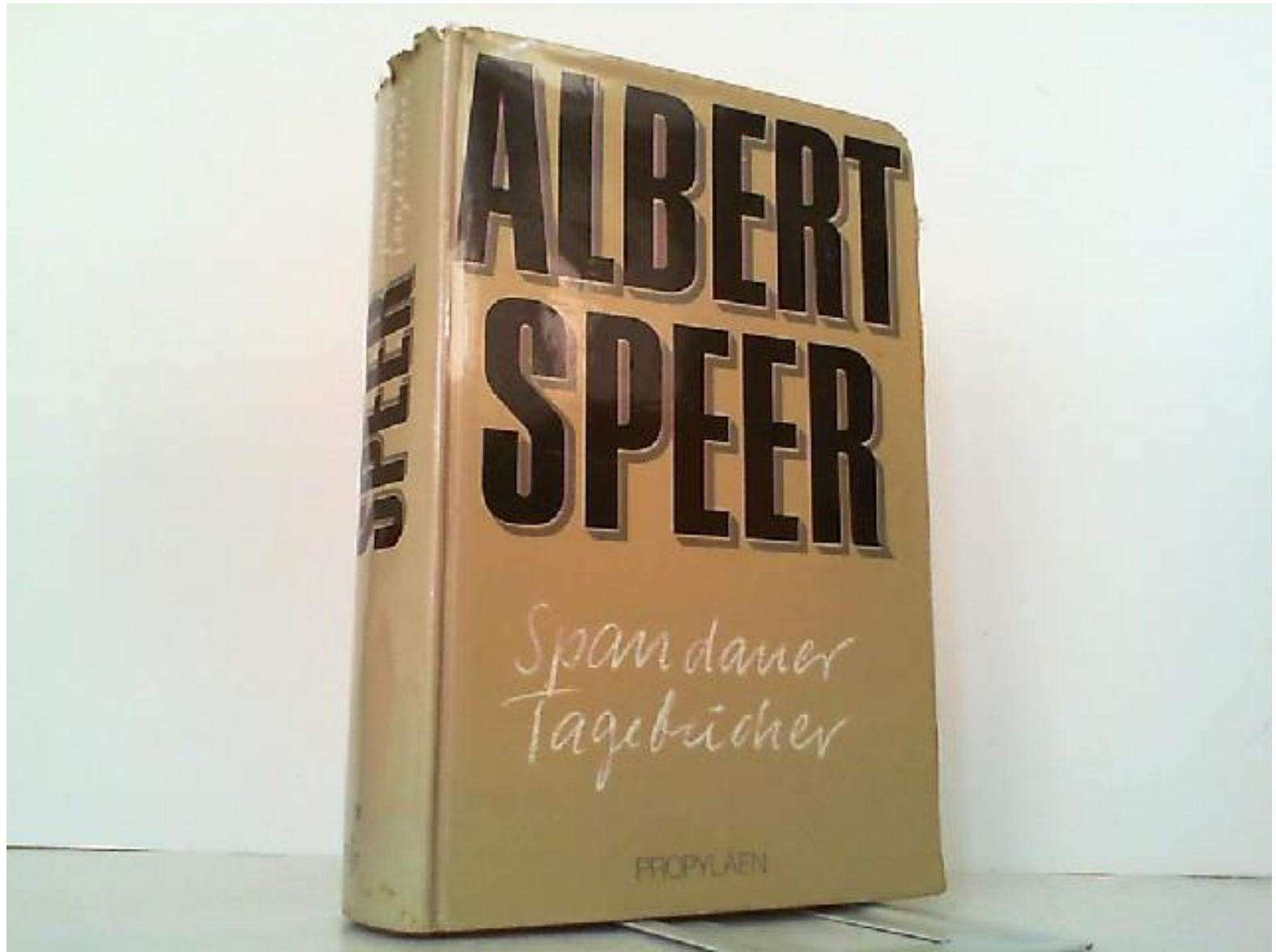
ALBERT
SPEER
Spandauer
Tagebücher
PROPYLÄEN

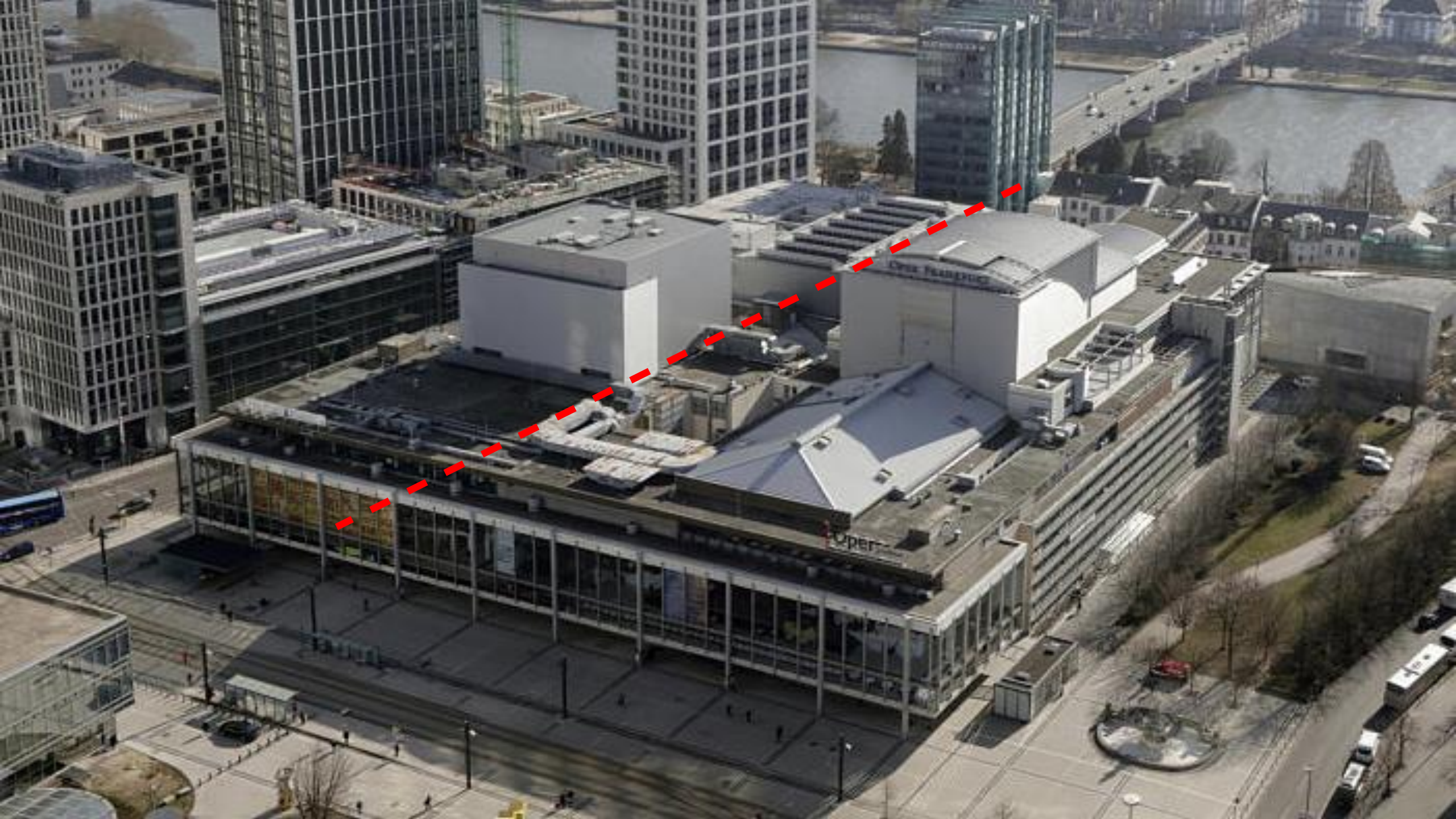

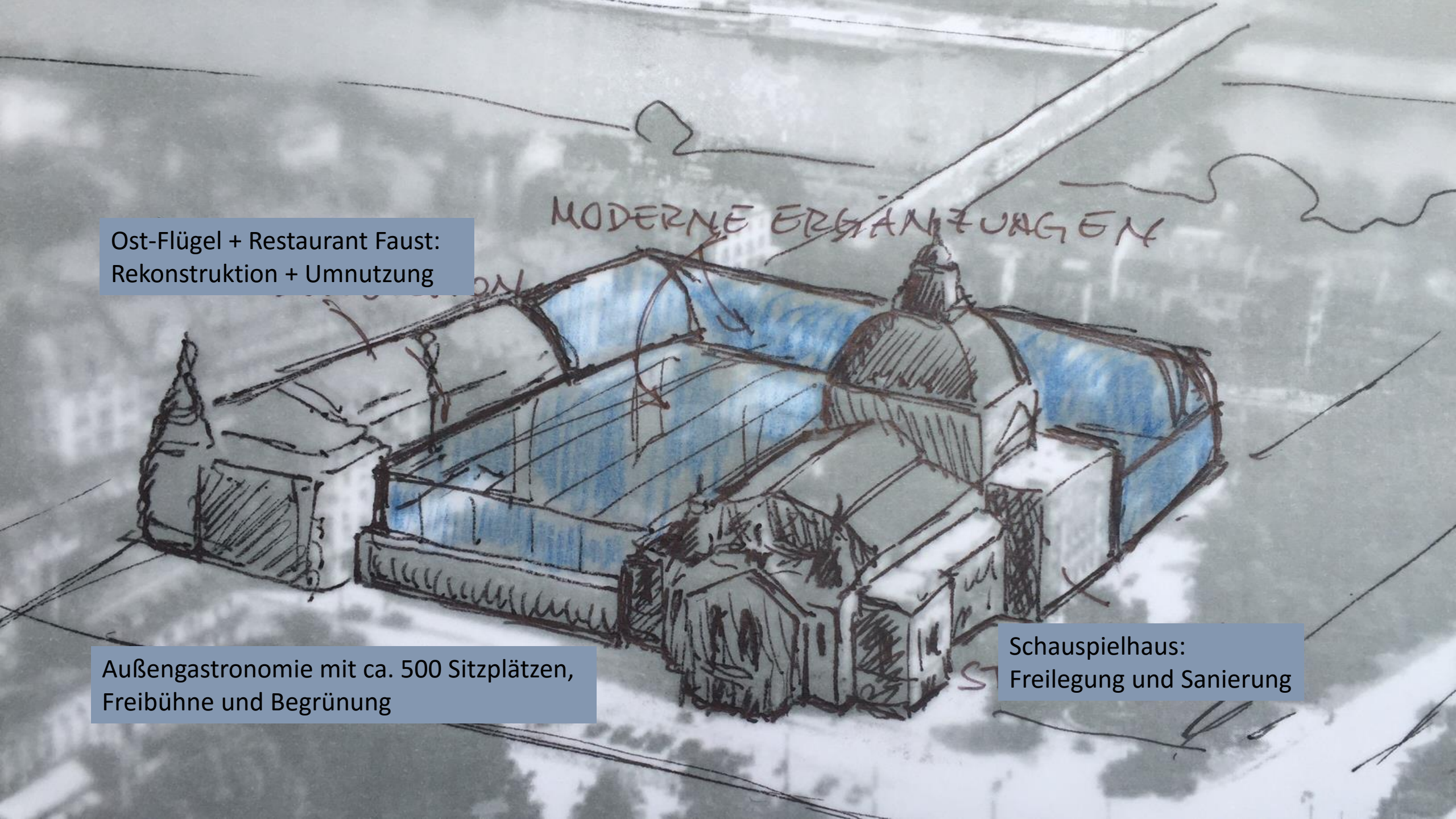
MODERNE ERGÄNZUNGEN
Ost-Flügel + Restaurant Faust:
Rekonstruktion + Umnutzung
Schauspielhaus:
Freilegung und Sanierung
Außengastronomie mit ca. 500 Sitzplätzen,
Freibühne und Begrünung

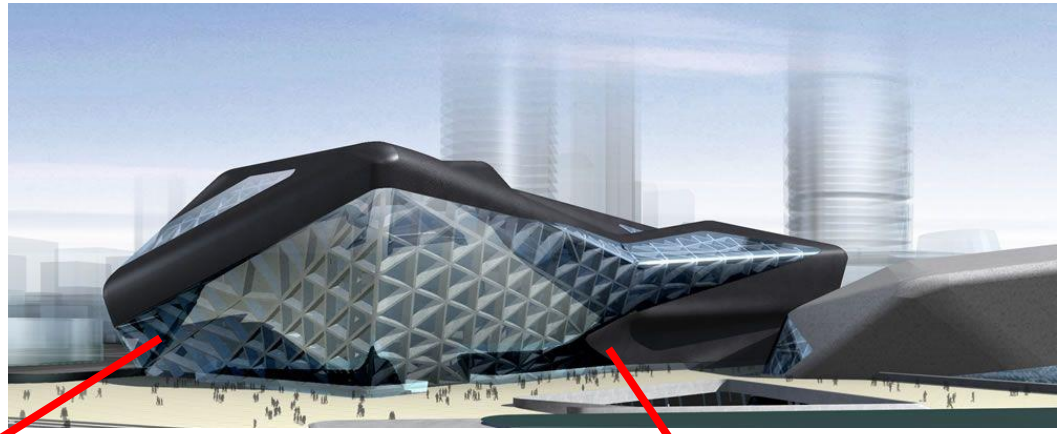

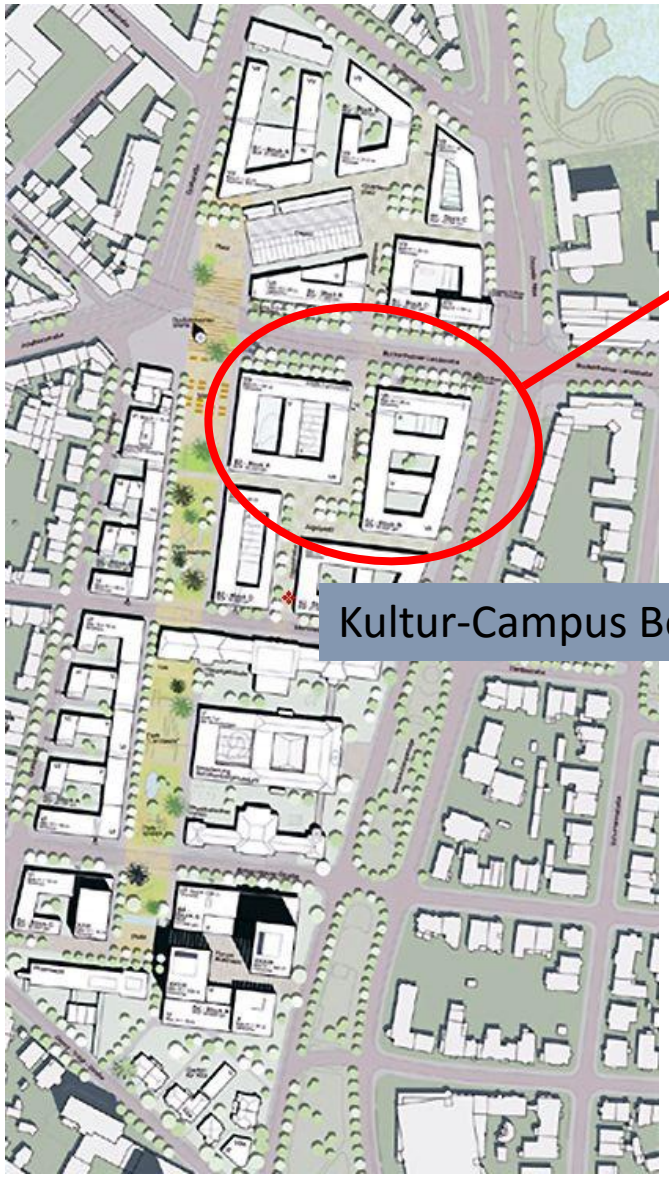

Kultur-Campus Bockenheim

Frankfurter Sparkasse Hauptverwaltung

Neue Gesamtkalkulation:

- **Matthias Feuer**, Feuer Schmitz Bäckmann Architektur, Offenbach

Neue Gesamtkalkulation:

- **Matthias Feuer**, Feuer Schmitz Bäckmann Architektur, Offenbach

- Kostenberechnung beider Spielhäuser als getrennte Immobilien:
  Thomas Dreesen, Braun Schlockermann Dreesen, Planungsgesellschaft

Neue Gesamtkalkulation:

- **Matthias Feuer**, Feuer Schmitz Bäckmann Architektur, Offenbach

- Kostenberechnung beider Spielhäuser als getrennte Immobilien:
  Thomas Dreesen, Braun Schlockermann Dreesen, Planungsgesellschaft

Neue Gesamtkalkulation:

- **Matthias Feuer**, Feuer Schmitz Bäckmann Architektur, Offenbach

- Kostenberechnung beider Spielhäuser als getrennte Immobilien:
  Thomas Dreesen, Braun Schlockermann Dreesen, Planungsgesellschaft

- Grundlage aller Berechnungen: **Gutachten PFP Architekten**, Hamburg

Neue Gesamtkalkulation:

- **Matthias Feuer**, Feuer Schmitz Bäckmann Architektur, Offenbach

- Kostenberechnung beider Spielhäuser als getrennte Immobilien:
  Thomas Dreesen, Braun Schlockermann Dreesen, Planungsgesellschaft

- Grundlage aller Berechnungen: **Gutachten PFP Architekten**, Hamburg

- Fassadenberechnung Seeling-Bau: **York Stuhlemmer**, Berlin

GOETHE
1749 - 1832
SCHAUSPIELHAUS
SCHILLER
1759 - 1805

Ein Traum kann jetzt Wirklichkeit werden!...
FÜR DEN
HISTORISCHEN
WIEDERAUFBAU DES
FRANKFURTER
SCHAUSPIELHAUSES

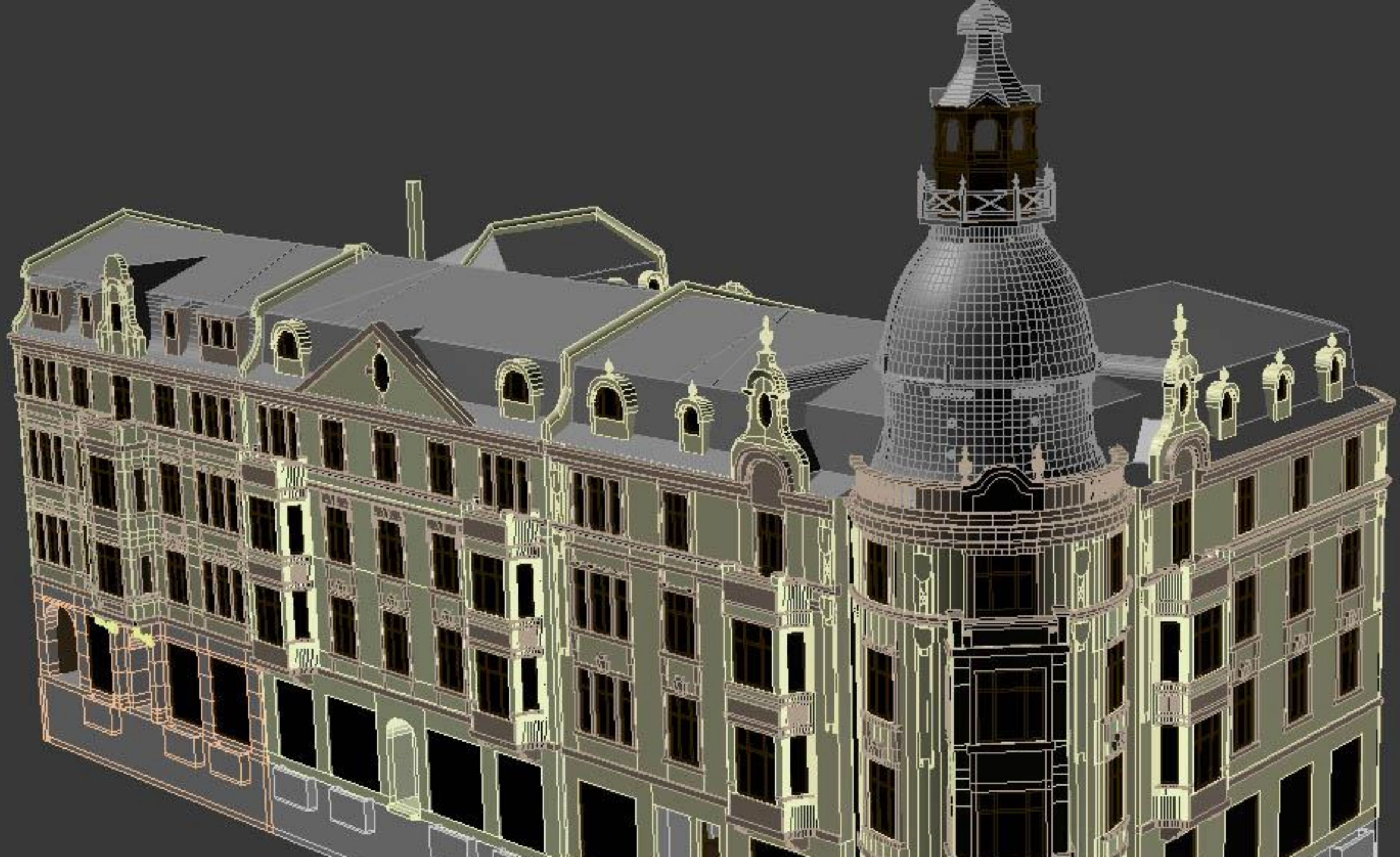

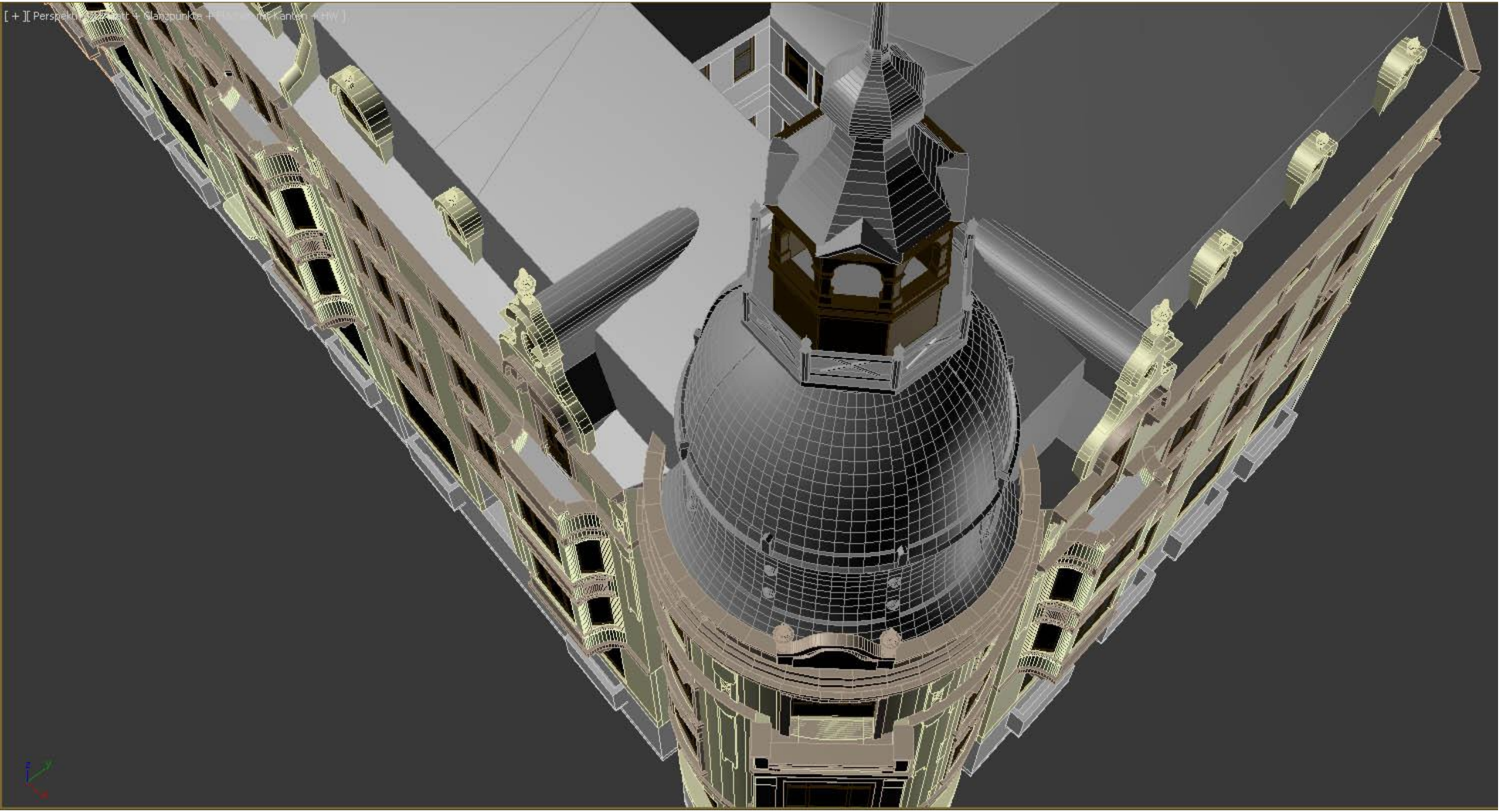
[+][Perspektiv
Glanzpunkte +
Kanten + HW]

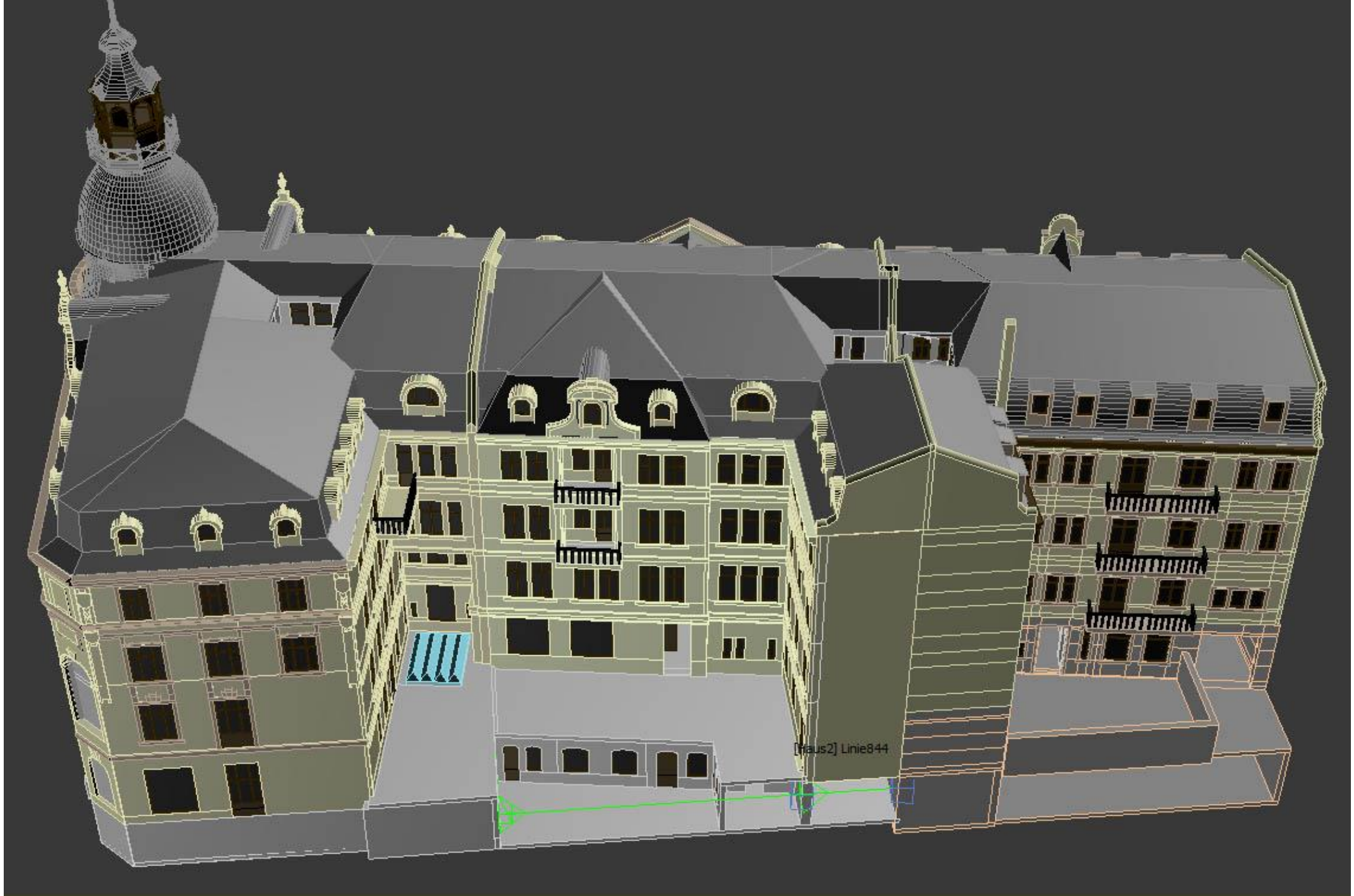
[Haus2] Linie844

SCHAUSPIELHAUS

www.frankfurterschauspielhaus.de

facebook: schauspielhaus frankfurt

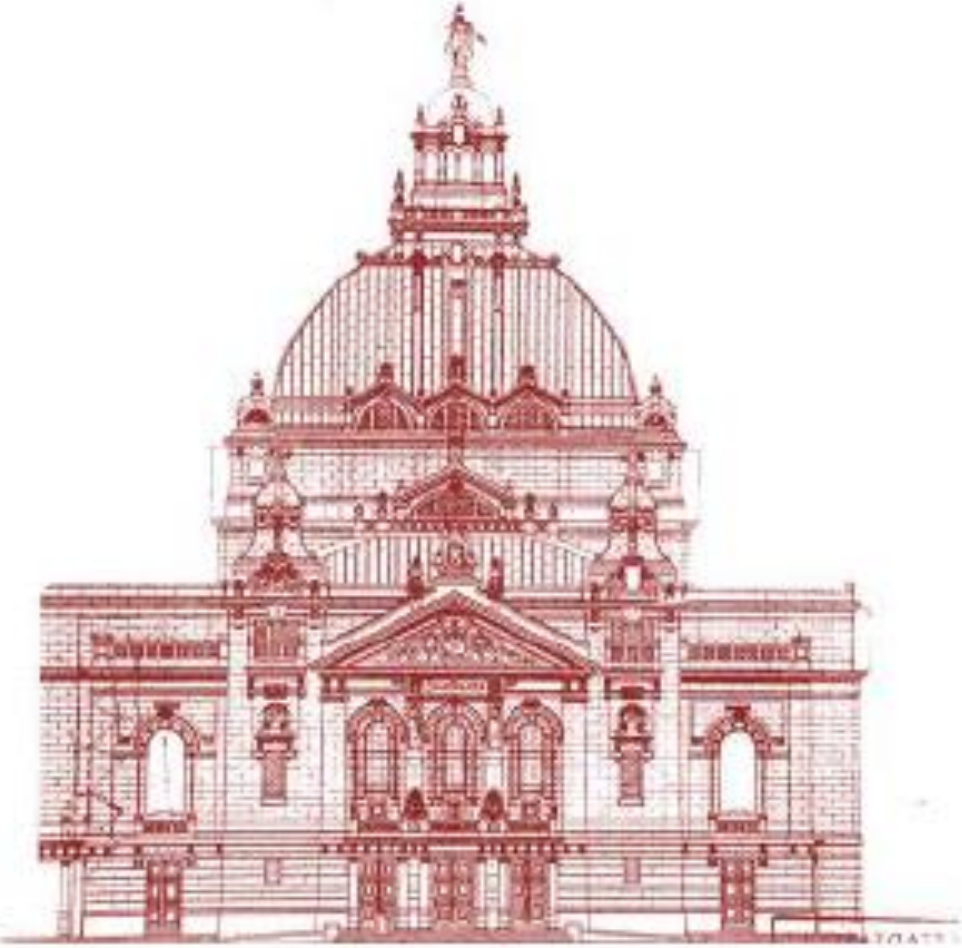

AKTIONSGEMEINSCHAFT SCHAUSPIELHAUS FRANKFURT e.V.